

- Stahlbeton
- Aufgehende Stb.-Bauteile

- Wände:**
- BWEW Brandwidersatzwand bzw. Wand in Bauart einer Brandwand
 - fb feuerbeständig
 - fh feuerhemmend

- Entwässerung:**
- Schmutzwasser
 - Regenwasser
 - Schmutzwasser oberhalb der Decke
 - Schmutzwasser unterhalb der Decke
 - Entlüftungsroh

Alle Maße sind auf der Baustelle zu überprüfen

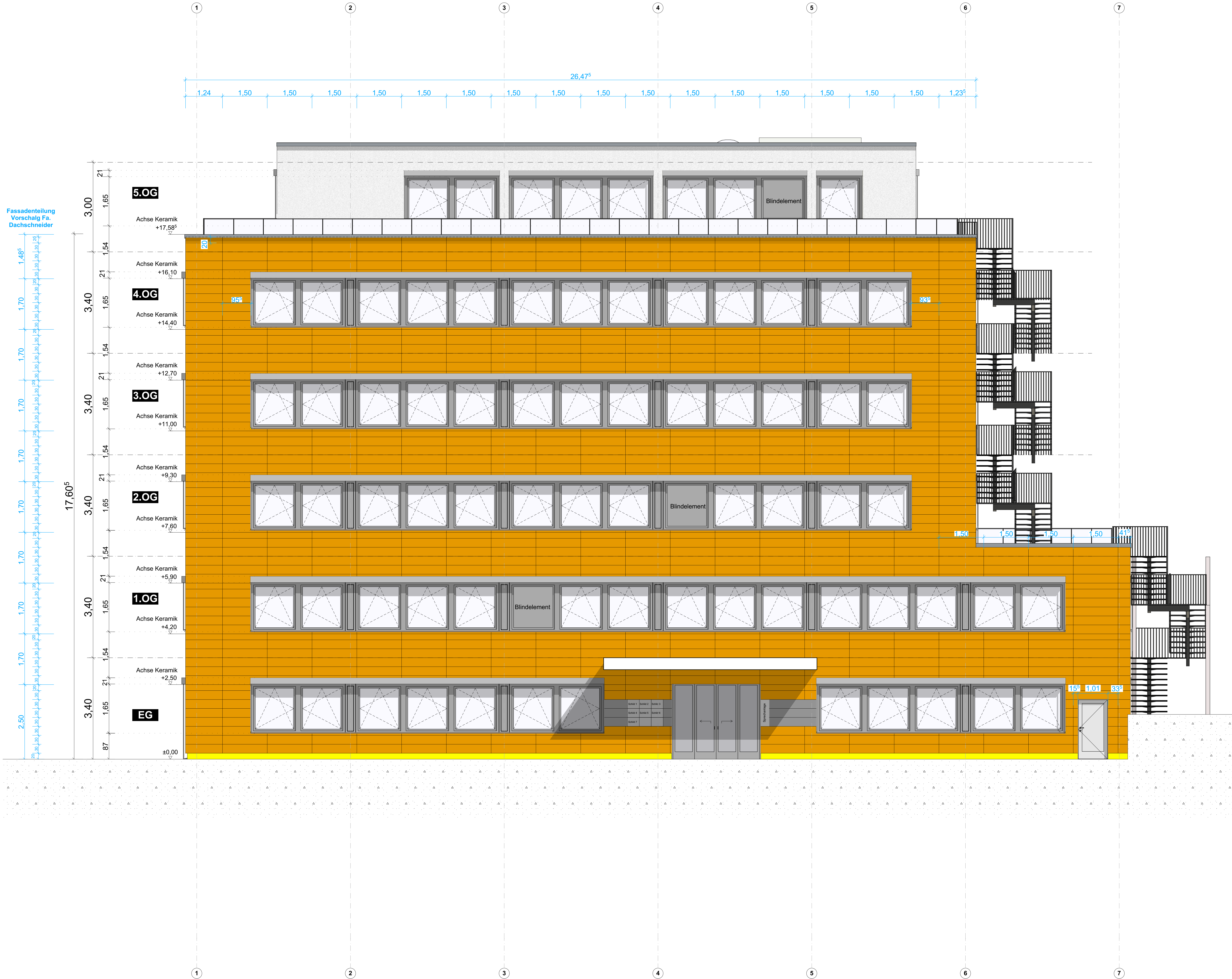

INDEX	DATUM	ÄNDERUNGEN
05.08.2020	Stand	
30.01.2020	Stand	
08.01.2020	Änderung bei 5.OG	Fast alle Fenster wurden gleichmäßig geteilt und die Innenwände wurden damit angepasst
19.12.2019	Änderung bei 5.OG	
06.12.2019	Änderung bei 5.OG	Neuer Aufbau für alle Außenwände Fensterbearbeitung Bearbeitung bei Bodenaufbau für Dächer und Terrassen
07.11.2019	Stand	
16.10.2019	Fundamentplan P. FS wurde korrigiert. Schritte A+B, Schritt B+B wurde erstellt. A OG wurde gemäß Herr Anasori gebildet. Decke für Bodenaufbau und Attika. Die Treppenstufen wurden korrigiert.	
01.10.2019	Die Sohle wurde für Rohbau bearbeitet und neue Höhen angepasst.	

Ausführungspläne

Ansicht Ost

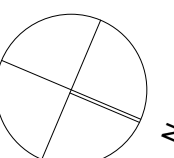

BAUVORHABEN: Arztelhaus 2 mit Tages- u. Kurztierpflege Steinweg 29 38102 Wolfenbüttel	AUFTRAGGEBER: ME GmbH Steinweg 29 39393 Hötensleben
Architekten: Decker Architekten & Ingenieure Gerstlackerstraße 28 38102 Braunschweig Tel: 0531-78910 E-Mail: info@decker-architekten.de	Bauleitung: Dipl.-Ing. Reza Anasori Güldenstraße 80 38100 Braunschweig TEL: 0176 73904040 E-Mail: r.anasori@gmail.com Bauleiter

Ansicht Ost			
Maßstab	Blattgröße	Datum	Plansteller
1:50, 1:200	1189x841 A0	20.09.2019	Arch. Ahmad Kabane